



Kath. Pfarrgemeinde St. Laurentius

www.laurentius-gl.de

Laurentiusstraße 4 • 51465 Bergisch Gladbach

Telefon: 02202 / 2838-0 • Fax: 02202 / 283812

E-Mail: buero@laurentius-gl.de

Ferienöffnungszeiten

PASTORALBÜRO

Stadtmitte: Laurentiusstraße 4

Montag		14.00 – 18.00 Uhr
Dienstag	9.30 – 12.00 Uhr	
Mittwoch	9.30 – 12.00 Uhr	14.00 – 18.00 Uhr
Donnerstag		14.00 – 16.00 Uhr
Freitag	9.30 – 12.00 Uhr	

Die Kontaktbüros bleiben in den Ferien geschlossen!

Nach den Sommerferien, ab dem 17. August 2014 erscheint der Sonntagsbrief wieder achtseitig!

PASTORALTEAM

Seelsorger in den Gemeinden

Kreisdechant Norbert Hörter (Pastor)	Tel.: 02202 / 2838-15
Kaplan Dr. Peter Rieve	Tel.: 02202 / 2806904
Diakon Bernd Greiner	Tel.: 02202 / 2838-23
Gemeindereferentin Ingrid Witte	Tel.: 02202 / 2838-13

Seelsorger in den Kliniken der Stadtmitte

Pfarrer Pater Jozef Zablocki SAC (MKH + EVK)	Tel.: 02202 / 938-2980
Pastoralreferent Dr. Raimund Hanisch (MKH + EVK)	Tel.: 02202 / 938-2981
Pastoralreferent Günter Heimermann (Reha-Klinik)	Tel.: 02202 / 127-0

Weitere Seelsorger

Kaplan Lars Spohr (Kaplan im Vorbereitungsdienst)	Tel.: 02202 / 2516170
Diakon Christoph Böhmer (Diakon mit Zivilberuf)	Tel.: 02204 / 979509
Diakon Hans Tafllinski (Diakon mit Zivilberuf)	Tel.: 02202 / 21601
Pfarrer i.R. Heinrich Hoesen	Tel.: 02202 / 32234
Msgr. Hans Hausdörfer (CBT Margaretenhöhe)	Tel.: 02202 / 107203

Notrufnummer für seelsorgliche Notfälle 02202 / 28 38 28

Nächste Sprechstunde Kreisdechant Hörter: Mittwoch, 30. Juli 2014

Sonntagsbrief

290

St. Laurentius
Bergisch Gladbach

Hl. Drei Könige • St. Laurentius • St. Marien



20. Juli 2014

16. Sonntag im Jahreskreis

- 1. Lesung: Buch der Weisheit 12,13.16-19
- 2. Lesung: Römerbrief 8,26-27
- Evangelium: Matthäus 13,24-43

Kollekte für unsere Pfarrgemeinde

Unkraut oder Weizen?

Man soll ja bekanntlich den Tag nicht vor dem Abend loben - ein Spruch, der sagt, dass es am Ende überraschend anders aussehen kann, als es im Verlauf den Anschein hatte. Manchmal muss man einer Sache Zeit geben, um endgültig beurteilen zu können ob etwas gut oder schlecht, nützlich oder schädlich und der Mühe wert ist. So manch „hoffnungsloser Fall“ stellte sich schon im Nachhinein als Glücksfall dar. Auch wir Menschen brauchen Zeit zur Entwicklung, und ich stelle immer wieder fest, wie falsch wir doch manchmal liegen mit einem vorschnellen Urteil.

Jesus urteilt nicht im Vorfeld. Er bricht über keinen Menschen den Stab und hoffnungslose Fälle gibt es bei ihm schon gar nicht. Sein *Gleichnis vom Unkraut unter dem Weizen* lädt ein, auf uns selbst zu schauen, den *guten Samen* zu entdecken, den Gott in jeden einzelnen von uns und in die Welt gesät hat. Auch wenn es beides gibt, Schlechtes und Gutes, Unkraut und Weizen, so wartet er geduldig darauf, dass wir uns entscheiden, unsere Kräfte in das Wachsen des Weizens zu stecken, und mitgestalten an einer friedlichen und menschlichen Welt. Er traut uns da noch ein großes Potential zu. Erst am Ende kommt die Ernte, die in Gottes Hand liegt. Eine beeindruckende Gelassenheit und Zuversicht, die Gott an den Tag legt, oder?

Ihre

Ingrid Witte, Gemeindereferentin



(L) St. Laurentius Stadtmittre



(D) Hl. Drei K6nige Hebborn

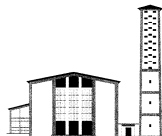

(M) St. Marien/(Kry M) Krypta Gronau

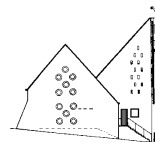

(E) St. Engelbert Rommerscheid



(MKH) Maria-Hilf-Kapelle Marien-Krankenhaus



(CBT) St. Joseph-Kapelle Margaretenh6he

U N S E R E G O T T E S D I E N S T E

Samstag, 19. Juli

- 8.00 L **Hl. Messe**
1. JGD Elisabeth Tillmann
- 10-12 L **Sakrament der Vers6hnung - Hl. Beichte**
(Pfr. Hoesen)
- 17.00 L **Vorabendmesse** (Kpl. Spohr) JGD Antonio Cappello + J6rgen Schlenkhoff - Georg Karger + LuV d. Fam. Beck

Sonntag, 20. Juli

16. Sonntag im Jahreskreis

- 8.50 Kry M **Rosenkranzgebet**
- 9.30 D **Hl. Messe** (Kpl. Spohr) JGD Jean + Anni Kraus + LuV d. Fam. Kraus - LuV d. Fam. Irlenbusch + H6ger
- 9.30 M **Hl. Messe** (Kpl. Rieve) Joachim Pendzialek - Ehel. Christian Rath, Ferdinandstra6e
- 10.00 MKH **Hl. Messe** (P. Zablocki)
- 11.00 L **Hl. Messe** (Pfr. Hoesen) JGD Pfr. Johannes Mandelartz - JGD Hedwig Custodis - Gottfried Custodis - LuV d. Fam. Borth + Schwiertz, insbes. f. Sohn Daniel
- 11.00 CBT **Hl. Messe** (Msgr. Hausd6rfer)
- 15.00 L **Taufe** - Marie-Sophie Scharsch6n
- 15.00 M **Hl. Messe (polnisch)**

- 18.00 L **Abendmesse** (Kpl. Rieve) LuV d. Pfarrgemeinde

Montag, 21. Juli

- Hl. Laurentius von Brindisi**
- 9.00 L **Hl. Messe**
- 16.30 CBT **Rosenkranzgebet**
- 17.00 CBT **Hl. Messe**

Dienstag, 22. Juli

- 7.00 L **Hl. Messe** Ged6chtnismesse Paul Hamm

17.00 MKH **Hl. Messe**

18.20 Kry M **Rosenkranzgebet**

19.00 Kry M **Hl. Messe**

Mittwoch, 23. Juli

- 12.00 L **Hl. Messe zur Marktzeit** JGD Paul Bunk

Donnerstag, 24. Juli

- 7.00 L **Hl. Messe**
- 15.45 Quirl **Wortgottesdienst**
- 17.00 CBT **Hl. Messe**

Freitag, 25. Juli

- Hl. Jakobus, Apostel**
- 9.00 L **Hl. Messe**
- 18.30 D **Rosenkranzgebet**
- 19.00 D **Hl. Messe**

Samstag, 26. Juli

- Hl. Anna, Mutter Marias; Hl. Joachim, Vater Marias**
- 8.00 L **Hl. Messe**
- 10-12 L **Sakrament der Vers6hnung - Hl. Beichte** (Kpl. Rieve)
- 17.00 L **Vorabendmesse** (Kpl. Spohr) JGD Werner Gengen-

- bach - JGD Willi Klein - JGD Maria + Karl K6nig - LuV. d. Fam. Gertrud + Heinz Kleintombult + Herbert Becker - Christel Kurzawa + Familie

Sonntag, 27. Juli

17. Sonntag im Jahreskreis

- 8.50 Kry M **Rosenkranzgebet**
- 9.30 D **Hl. Messe** (Kpl. Rieve) Annetraud Kierdorf - Inge H6lstrunk - LuV d. Fam. G6nter Z6ller - Herbert + Gertrud Irlenbusch, LuV d. Fam. Schmidt + Irlenbusch
- 9.30 M **Hl. Messe** (Pfr. Hoesen) 4. JGD Maximilian Kernbach - JGD Hans Gierlich - Verst. d. Fam. Kostka
- 10.00 MKH **Hl. Messe** (P. Zablocki)
- 11.00 L **Hl. Messe** (Kpl. Spohr) Martrud Klein - Ehel. Anna + Albert Dworaczek
- 11.00 CBT **Hl. Messe** (Msgr. Hausd6rfer)
- 15.00 M **Taufe** - Marco Fitzner
- 18.00 L **Abendmesse** (Kpl. Rieve) LuV d. Pfarrgemeinde - 3. JGD Hedi B6scher

Kevelaer Wallfahrt im August
Am Dienstag, dem 26. August 2014. Anmeldungen liegen an den Schriftenst6nden in allen Kirchen aus.

Kath. 6ffentliche B6chereien (K6B) 6ffnungszeiten in den Sommerferien
St. Laurentius
Sonntag 10.00 - 12.00 Uhr
St. Marien:
Sonntag 10.30 - 12.00 Uhr
Mittwoch 15.00 - 17.00 Uhr

Senioren im Mediapark
Am Montag, 28. Juli 2014, besucht der Arbeitskreis Senioren der Pfarrei die Photographische Sammlung „August Sander - Meisterwerke und Entdeckungen“ im Mediapark in K6ln. Treffpunkt ist um 13.20 Uhr an der S-Bahn in Bergisch Gladbach. Fahrtkosten 3,00 €. Anmeldungen bitte bis 24. Juli 2014 bei Elisabeth N6then, Telefon (02202) 35616, E-Mail: eli.noethen@web.de oder bei Hans Mittler, Telefon (02202) 52766, E-Mail: hans.mittler@t-online.de

Sonntagsakademie aktuell!
Sonntag, 27. Juli 2014 um 11.00 Uhr im Seminarraum des Marien-Krankenhauses. Thema: „Apulien“ - Begegnungen mit der Landschaft und exemplarischen Orten der Geschichte - Referent: Hans J6rgen Roth, Pfarrer i.R.